Первые

Общероссийское общественно-государственное движение детей и молодежи «Движение первых»

КНИГА ЦЕННОСТЕЙ

Содержание

О книге 5

Как создавалась книга 6
Структура книги 7

Самое важное о Движении Первых 9

Основы нашей деятельности 15

Миссия Движения 17
Ценности Движения 18
Как взаимосвязаны миссия и ценности? 19

Как мы понимаем ценности 21

Жизнь и достоинство 23
Созидательный труд 31
Мечта 39

Дружба 47
Взаимопомощь и взаимоуважение 55
Добро и справедливость 63
Крепкая семья 71

Патриотизм 79
Служение Отечеству 87
Историческая память 95
Единство народов России 103

Заключение 111

О книге

Как создавалась книга

«Книга ценностей» — результат совместной командной работы большого сообщества Движения Первых. Более двух тысяч человек приняли участие в исследовании и обсуждении, которые предварили написание этой книги.

Каждая из одиннадцати ценностей Движения стала предметом отдельного обсуждения, а его результатом— ответы на вопросы о содержании и применении ценности в жизни и деятельности участников Движения.

В основу книги положены наши мнения, наши взгляды, наши эмоции, наше отношение, наша готовность действовать сообща, следуя единым ценностным ориентирам.

Октябрь — Ноябрь 2023

1

Исследование и обсуждение

Более 2000 участников:

- Участники-обучающиеся
- Педагоги
- Лидеры и руководители детских и молодёжных общественных объединений
- Вожатые Первых
- Участники сообщества «Родные-Любимые»
- Наставники
- Родители

10 сессий | 12 фокус-групп | более 600 анкет

Структура книги

Книга состоит из двух разделов.

В разделе «Самое важное о Движении Первых» рассказывается о ценности самого Движения — для детей, молодёжи, взрослых, общества, страны.

В разделе «Основы нашей деятельности» говорится о миссии и ценностях Движения и их взаимосвязи, детально раскрываются смысл и содержание каждой ценности, приводятся примеры человеческих качеств и поступков, которые, по мнению участников Движения, поддерживают ту или иную ценность или противоречат ей.

Декабрь 2023 — Январь 2024

2

Обсуждение проекта текста книги

на I заседании Федерального Совета участников-обучающихся (Федеральный Совет Первых) 2024 г.

Сентябрь 2024

3

Представление финальной версии книги

на III заседании Федерального Совета участников-обучающихся (Федеральный Совет Первых) 2024 г.

Для каждой ценности мы обозначили:

Определение:
Как мы понимаем ценность?

Качества:
Какими качествами должен обладать человек, чтобы строить свою жизнь в соответствии с ценностями?

Поступки:
Как мы действуем, когда проявляем ценность?
Какие поступки воплощают ценность?
Как ценности отражаются в нашей коллективной работе?

Вопросы для размышления:
О чём ещё нас побуждает задуматься ценность?
Какими вопросами мы задаёмся, размышляя о ней?

Самое важное о Движении Первых

«Инициаторами были сами ребята, я не могу не выразить удовлетворение тем, что само Движение состоялось. Движение делает важный вклад в укрепление тех ценностей, которые объединяют наше общество… При этом неизменным должен оставаться его ключевой принцип. Именно дети, подростки, молодые люди — соавторы всех решений. Движение должно строиться вокруг того, что им близко и интересно. Задача взрослых — обеспечить необходимую поддержку. Такая преемственность поколений, преемственность идей очень важна. Чтобы созидать, развиваться, нужно брать всё самое лучшее, что у нас было, и двигаться, безусловно, вперёд!»

Владимир Путин

Движение Первых — это движение детей и молодёжи, которое создают сами участники

Движение Первых создано и действует в соответствии с Федеральным законом № 261 «О российском движении детей и молодёжи» от 14 июля 2022 года.

Государство поддержало стремление детей России к организации масштабного детского объединения. Учредителями выступили крупнейшие детские и молодёжные организации.

Движение призвано предоставить подрастающим гражданам страны возможности самостоятельно и ответственно проявить себя в коллективной общественно значимой деятельности.

Основой Движения является первичное отделение (первичка).

Первички создаются при поддержке взрослых (наставников и педагогов) везде, где есть дети и молодёжь: в школах, колледжах, вузах, молодёжных центрах, в учреждениях дополнительного образования, культуры и спорта. Все участники первичного отделения имеют равный статус, равные права и обязанности.

Движение даёт возможность развиваться в команде, в сотрудничестве с другими детьми и взрослыми, связывает поколения. Вступить в Движение могут не только дети и подростки, но и члены их семей.

Образ жизни в Движении — это действия, направленные на созидание, совершенствование общества и помощь людям.

Движение построено на детском самоуправлении и инициативе.

Хронология создания Движения

апрель

Инициатива создания Движения

Школьница из Севастополя Диана Красовская предложила Президенту России Владимиру Путину создать движение, объединяющее всех детей страны

июнь

Всероссийский слёт детских общественных организаций «Первый в двадцать первом»

декабрь

I Съезд Движения

На I съезде определены название «Движение Первых», миссия и ценности Движения, направления деятельности, структура и система управления. Дан старт работы Федерального Совета участников-обучающихся

октябрь

Поезд Мечты

Поезд Мечты с первыми участниками Движения проехал по всей России

Выбор названия

Всероссийское голосование в VK за название Движения

2022 г.

июль

Федеральный закон

Законопроект был внесён в Госдуму 19 мая 2022 года, в день 100-летия пионерии, а 14 июля 2022 года был подписан Федеральный закон «О российском движении детей и молодёжи»

Учредительное собрание в Артеке

сентябрь

Первое заседание Наблюдательного совета Движения

Всероссийский конкурс соавторов Движения

Основы нашей деятельности

В том, что мы создали Движение, есть своя идея. Она нас связывает, помогает делать интересные и нужные дела.

На I съезде Движения участники приняли миссию и ценности Движения.

Миссия и ценности Движения являются основой его деятельности. Они определяют общение участников внутри Движения, приоритеты коллективной (совместной) и индивидуальной деятельности, направления работы.

Вступая в Движение, будущий участник принимает обязательства о следовании миссии и ценностям Движения.

Миссия Движения

Мы объединились в Движение, чтобы обеспечить России великое будущее, чтобы сделать достойной и счастливой жизнь всех поколений, чтобы менять мир к лучшему!

Быть с Россией!

Быть человеком!

Быть вместе!

Быть в Движении!

Быть первым!

Миссия Движения отвечает на вопрос «К чему мы стремимся?»

Наша миссия — призыв к действию. Чтобы быть первым и участвовать в Движении, недостаточно просто соглашаться с его идеями на словах. Надо быть готовым действовать — в интересах общества, окружающих людей, страны в целом. «Быть с Россией», а не только говорить об этом.

Последовательность «Быть с Россией, быть человеком, быть вместе, быть в Движении, быть первыми» не случайна: она показывает связанность ценностей страны, общества и человека.

Ценности Движения

Ценности — это то, во что мы верим, то, что для нас важно. Ценности мы готовы защищать на деле и отстаивать в споре. Это то, на чём мы стоим.

У Движения одиннадцать ценностей.
Они делятся на три группы.

Ценности личности

«Что важно для каждого из нас?»

- Жизнь и достоинство
- Созидательный труд
- Мечта

Ценности коллектива

«Как мы взаимо-действуем?»

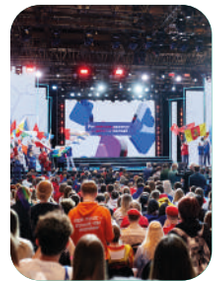

- Дружба
- Крепкая семья
- Добро и справедливость
- Взаимопомощь и взаимоуважение

Ценности государства

«Что мы делаем для общества и своей страны?»

- Патриотизм
- Служение Отечеству
- Историческая память
- Единство народов России

Как взаимосвязаны миссия и ценности?

Миссия и ценности Движения поддерживают друг друга. Каждый тезис миссии отражают те или иные ценности, чётко передавая заложенный в миссии смысл.

Быть с Россией

- Патриотизм
- Служение Отечеству
- Историческая память
- Единство народов России

Быть человеком

- Добро и справедливость
- Жизнь и достоинство

Быть вместе

- Взаимопомощь и взаимоуважение
- Дружба
- Крепкая семья

Быть в Движении

- Созидательный труд

Быть первым

- Мечта

Как мы понимаем ценности

Первые
Российское движение
детей и молодёжи

Жизнь и достоинство

Жизнь и достоинство

Участники Движения в первую очередь ценят жизнь каждого человека, чувство собственного достоинства и заботятся о сохранении достоинства окружающих.

Жизнь и достоинство человека являются фундаментальными ценностями, которые определяют нашу сущность и направление развития.

Жизнь представляет собой уникальную возможность «проявиться» в этом мире, найти своё место и вдохновение для реализации потенциала личности. Она требует защиты и заботы, чтобы каждый человек мог свободно и безопасно идти к своим целям. Достоинство же поддерживает человеческую целостность, указывая на важность уважения к себе и другим. Оно не только обогащает нашу личность, нашу жизнь, делает её осмысленной, но и способствует мирному сосуществованию, предотвращению конфликтов и установлению гармонии в обществе.

Наша задача в Движении — вдохновить каждого человека сохранять и уважать жизнь и достоинство начиная с самого раннего возраста.

Эти ценности являются основой для развития личности и формирования гражданского общества, способного справедливо и эффективно функционировать. Они наполняют нашу жизнь смыслом, побуждают нас к достижению новых высот и вдохновляют на активное участие в общественной жизни. Поэтому важно каждый день стремиться к самосовершенствованию, сохраняя при этом своё достоинство и уважая жизнь окружающих.

«Что же милее всего для человека? Жизнь;
потому что с нею только связаны все наши радости,
всё наше счастье, все наши надежды»

Николай Гаврилович Чернышевский
(1828–1889) — русский писатель, критик

«Жизнь человека, жизнь человека —
главная ценность на свете!»

Лев Иванович Ошанин
(1912–1996) — советский поэт и песенник

«Не сильные лучшие, а честные.
Честь и собственное достоинство — сильнее всего»

Фёдор Михайлович Достоевский
(1821–1881) — русский писатель

«Цель в жизни является сердцевиной
человеческого достоинства и человеческого
счастья»

Константин Дмитриевич Ушинский
(1823–1871) — русский педагог, писатель

«Береги платье снову, а честь смолоду»

Русская пословица

Какие качества важны в контексте ценности?

- Жизнелюбие.
- Уважение к себе и другим.
- Доброта, отзывчивость.
- Порядочность.
- Целеустремлённость.

Как мы действуем, следуя ценности?

- Любим жизнь, ищем то, что наполнит её смыслом и сделает нас счастливыми и ценными для близких и для общества.
- Подаём личный пример достойного поведения. Стараемся жить так, чтобы впоследствии не сожалеть о своих делах и поступках.
- Оберегаем достоинство и жизнь других, не допуская подавления и обесценивания.
- Уважаем личные границы, мнения, мировоззрения и вкусы.
- Заботимся о своём здоровье, здоровье и безопасности близких.
- Не вредим себе сознательно, ищем помощи и поддержки в случае необходимости.
- Помогаем людям с ограниченными возможностями здоровья.
- Заботимся и не оставляем в опасности братьев наших меньших.
- Учимся, стремимся к саморазвитию, раскрытию своего потенциала.
- Ценим наставников и сами готовимся быть наставниками.
- Любим свою страну, стараемся быть достойными гражданами, соблюдаем законы и ведём себя в соответствии с общепринятыми нормами морали.
- Занимаемся волонтёрством.

Что несовместимо с ценностью?

- Дискриминация по любым признакам.
- Пропаганда зависимостей.
- Буллинг, травля, оскорбления.

Над чем стоит задуматься?

- Есть ли счастье и удовольствие в жизни, прожитой без достоинства, только для себя?
- Сохраняется ли человеческое достоинство у того, кто совершил какое-либо преступление?
- Должны ли мы относиться уважительно к человеку, которого считаем безнравственным?
- Может ли жизнь одного быть важнее другого?

Говорят участники Движения:

Головин Егор Викторович, 15 лет
Курская область

Глава тимуровцев Курской области, координатор Юннатов Первых, амбассадор проектной школы «Высота», лауреат премии «Высота» от Акселератора Движения Первых, участник II съезда и летнего фестиваля Движения Первых, участник ВФМ-2024, полуфиналист 4-го сезона конкурса «Большая перемена», глава региональной медиакоманды Движения Первых, финалист конкурса «Лидер XXI века», участник слёта Юннатов в Камчатском крае, участник регионального Совета Первых

Как ты понимаешь ценность «Жизнь и достоинство»?

– Мы стараемся достойно проходить все испытания и трудности, которые встречаются на жизненномяпути. Каждый Первый должен достойно выполнять свои обязанности: исполнять всё от чистого сердца, помогать и не мешать другим.

Почему эта ценность важна лично для тебя?

– У каждого человека есть безусловное право на жизнь, на которую никто не имеет права покушаться. Мы обязаны сохранять мир и порядок в своём обществе, делать его лучше. Мы должны достойно пройти свой путь активиста, встречать победы и поражения.

Анисимов
Никита Дмитриевич, 18 лет
Липецкая область

Председатель Совета первичного отделения Движения Первых, президент школьного ученического совета, депутат Молодёжного Парламента Липецкой области, руководитель событийного отдела молодёжного СМИ «PRO Пресса 48»

Как ты понимаешь ценность «Жизнь и достоинство»?

– Абсолютно каждый гражданин имеет право на жизнь, на защиту от угроз и насилия. Достоинство подразумевает уважение к личности независимо от её качеств и обеспечивает защиту от унижающего достоинство личности обращения. Это также связано с уважением к правам и свободам каждого человека.

Почему эта ценность важна лично для тебя?

– Я никому не позволю оскорблять меня и моих близких, выставлять в плохом свете. Смысл в эти понятия вкладывался с давних времён, когда люди вызывали друг друга на дуэли, чтобы отстоять свою честь.

Медведева
Анна Константиновна, 14 лет
Ставропольский край

Участник заседания Координационного совета по взаимодействию с Движением Первых Ставропольского края, делегат I и II слётов регионального отделения Движения Первых Ставропольского края «Объединяя мечты», участник Всероссийского проекта «МЫВМЕСТЕ. Дети» и акции «Подари тепло солдату», участник межрегионального слёта Движения Первых «Мосты дружбы», волонтёр

Как ты понимаешь ценность «Жизнь и достоинство»?

– Жизнь — это самое дорогое, что есть у каждого человека. Но важно прожить её не просто так, а с достоинством. Жизнь и достоинство — неприкосновенные ценности любого человека.

Почему эта ценность важна лично для тебя?

– Уважительное отношение к людям — это основа справедливого общества. Россия — многонациональная страна, здесь в мире и уважении друг к другу живут представители различных культур. Мы должны понимать, что все мы одна семья.

ДВИЖЕНИЕ
ПЕРВЫХ

Созидательный труд

Созидательный труд

Каждый участник Движения своим трудом приносит пользу: создаёт новое качество своих знаний, умений и навыков, применяет их во благо своей семьи, Движения и всей страны.

Созидательный труд человека является основой для прогресса общества. Это процесс, в котором каждый шаг направлен на создание чего-то нового и ценного, на преобразование мира вокруг нас. Участвуя в созидательном труде, человек не только обогащает свою жизнь знаниями и умениями, но и находит глубокое удовлетворение в достижении поставленных целей и взаимодействии с единомышленниками.

Созидательный труд также является ключом к самосовершенствованию и нахождению смысла в жизни. Он требует усилий, настойчивости и открытости к изучению нового, помогая нам расти как личности и укреплять свои внутренние качества. Наша способность вносить изменения и созидать новое — это не только привилегия, но и ответственность перед будущим поколением. Поэтому каждый из нас должен стремиться к выбору такого труда, который не только приносит материальное вознаграждение, но и основан на заботе о других, привносит радость и благополучие в жизнь других людей.

«Труд, упражнение своих сил есть необходимое условие жизни. Человек может заставить других делать то, что ему нужно, но не может освободить себя от телесной потребности работы. Если он не будет работать нужное и разумное, он будет работать ненужное и глупое»

Лев Николаевич Толстой
(1828–1910) — русский писатель

«Когда труд — удовольствие, жизнь — хороша!
Когда труд — обязанность, жизнь — рабство!»

Максим Горький
(1868–1936) — русский, советский писатель

«Стараться оставить после себя больше знаний и счастья, чем их было раньше, улучшать и умножать полученное нами наследство — вот над чем мы должны трудиться»

Дени Дидро
(1713–1784) — французский философ-просветитель

«Человечество идёт вперёд, совершенствуя свои силы. Всё, что недосягаемо для него теперь, когда-нибудь станет близким, понятным, только вот надо работать, помогать всеми силами тем, кто ищет истину»

Антон Павлович Чехов
(1860–1904) — русский писатель, прозаик, драматург, врач, благотворитель

Какие качества важны в контексте ценности?

- Трудолюбие, усердие, умение справляться с ленью, мотивировать себя.
- Забота.
- Целеустремлённость.
- Умение работать в команде.
- Креативность.
- Умение осваивать новые технологии, инновационность.

Как мы действуем, следуя ценности?

- Работаем в командах и индивидуально, помогаем друг другу.
- Стремимся быть полезными команде.
- Используем новые и улучшенные технологии.
- Смотрим на мир и действуем как инноваторы и предприниматели.
- Принимаем участие в конкурсах, ищем новые возможности.
- Развиваем свои школы, города, сёла.
- Не ждём, когда за нас что-то сделают,— мы сами активно принимаем участие в своём развитии и развитии своей страны, мы созидаем!
- Не бездельничаем и не ленимся.

Что несовместимо с ценностью?

- Невежество и нежелание учиться.
- Обесценивание чужого вклада в общее дело.
- Выгорание, перегрузки, игнорирование отдыха.
- Недоверие к окружающим.
- Поиск личной выгоды и славы.

Над чем стоит задуматься?

- Должны ли мы делать то, что не хотим, что нам не нравится?
- Могут ли разные люди сработаться в одной команде?
- Как найти темп и стиль, в котором мы эффективны и счастливы?
- Не оставит ли людей без работы ИИ и цифровой мир?
- Может ли созидательный труд оказаться кому-то во вред?
- Всегда ли действие лучше бездействия?
- Какой вид нашей деятельности нельзя назвать созидательным трудом?

Говорят участники Движения:

Варлашова Алёна Александровна, 16 лет
Пермский край

Активный участник Движения Первых, член Детской Дирекции на Фестивале Движения Первых в г. Москве. Занимается добровольческой деятельностью в сфере экологического просвещения и охраны окружающей среды. Амбассадор Национальной технологической олимпиады

Как ты понимаешь ценность «Созидательный труд»?

– Созидательный труд — это особая работа над собой, умственная или физическая, без ожиданий похвалы или награды. Ты сам себе поставил цели и идёшь к результату.

Почему эта ценность важна лично для тебя?

– Труд — фундамент всего. Каждое моё действие — это кирпичик уверенности в будущем. Созидая, я могу изобретать, не оставлять черновики в голове и на столе. Улучшать старое, создавать новое, планировать.

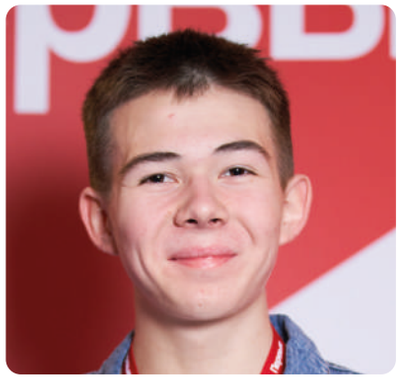

Ахметзянов
Рифат Ильгизович, 16 лет
Ульяновская область

Член Федерального Совета участников-обучающихся (Совет Первых), делегат I и II съездов Движения Первых от Ульяновской области, член Детской Дирекции на Фестивале Движения Первых в г. Москве. Занимается добровольческой деятельностью в составе «Волонтёров Победы». Соорганизатор профильных смен на базе ДООЦ «Юность»: «Орлята России» и «Амбассадоры успеха»

Как ты понимаешь ценность «Созидательный труд»?

– Каждый из нас способен не просто пользоваться ресурсами окружающего мира, а действительно создавать новое, грамотно используя всё то, что нас окружает.

Почему эта ценность важна лично для тебя?

– В этом моё призвание – созидать! Я всегда стараюсь применить знания на практике, именно совершить какое-нибудь действие, а не стоять на одном месте.

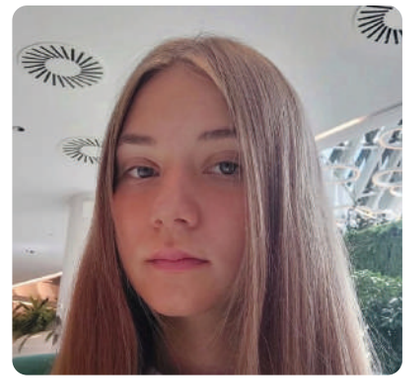

Тарас
Юлия Александровна, 17 лет
Москва

Член Совета первичного отделения Движения Первых, председатель ученического самоуправления и руководитель проектно-правового общешкольного совета ГБОУ «Школа № 1517». Занимается добровольчеством, активный участник мероприятий и проектов Движения Первых

Как ты понимаешь ценность «Созидательный труд»?

– Участники Движения Первых создают новое, оригинальное и уникальное при помощи креативности и творческих способностей. Это процесс, который доставляет массу удовольствия и удовлетворения от результата!

Почему эта ценность важна лично для тебя?

– Стоит не бояться пробовать новое, работать над собой и экспериментировать! Наставники Движения Первых обязательно помогут, а мы получим невероятный опыт работы над созданием нового крутого проекта!

ХРАНИТЕЛИ ИСТОРИИ
УЧАСТНИК

Мечта

Мечта

Участники Движения умеют мечтать и воплощать свои мечты в жизнь. Смелые мечты открывают человеку новые возможности, а человечеству — неизведанные горизонты.

Мечта является ценностью, вдохновляющей нас на поиск и достижение высших целей. Она не только наполняет нашу жизнь смыслом и энергией, но и помогает преодолевать трудности на пути к самосовершенствованию и улучшению мира вокруг себя. Мечтать важно, потому что это способствует развитию нашего творческого мышления, поддерживает мотивацию и побуждает к действиям, которые иначе могли бы показаться недостижимыми.

Мечта — это мощный двигатель прогресса, вдохновляющий нас стремиться к лучшему и создавать новое. Она учит нас устанавливать чёткие цели и направлять все усилия на их достижение, делая наш путь более осмысленным и насыщенным. В мире, где мечты становятся реальностью благодаря нашему упорству и преданности, каждый шаг к исполнению мечты приносит удовлетворение и гордость за достигнутые результаты.
Мечтай в Движении!

Мечта

«Надо мечтать как можно больше, как можно сильнее мечтать, чтобы будущее обратить в настоящее»

Михаил Михайлович Пришвин
(1873–1954) — русский, советский писатель, военный корреспондент, путешественник, фотограф, краевед, педагог

«Нам нужны мечтатели. Пора избавиться от насмешливого отношения к этому слову. Многие ещё не умеют мечтать, и, может быть, поэтому они никак не могут стать в уровень со временем»

«Если отнять у человека способность мечтать, то отпадёт одна из самых мощных побудительных причин, рождающих культуру, искусство, науку и желание борьбы во имя прекрасного будущего»

Константин Георгиевич Паустовский
(1892–1968) — русский писатель

«Жизнь человеческая замёрзла бы на одной точке, если бы юность не мечтала»

Константин Дмитриевич Ушинский
(1824–1871) — русский педагог, писатель, один из основоположников научной педагогики в России

Мечта

Какие качества важны в контексте ценности?

- Стремление к высшим целям.
- Безграничность воображения.
- Смелость.
- Жажда нового, любопытство.
- Оптимизм и уверенность.
- Вдохновение.

Как мы действуем, следуя ценности?

- Развиваем целеустремлённость, вдохновение и мотивацию.
- Не сдаёмся. Если падаем — поднимаемся и продолжаем путь.
- Помогаем другим в осуществлении их мечты.
- Интересуемся тем, как другие воплощали мечты, находим достойные примеры для себя среди современников или исторических личностей.
- Придумываем самые невообразимые идеи, ведь именно из них получается абсолютно новый, инновационный продукт.

Что несовместимо с ценностью?

- Страх и боязнь нового.
- Безынициативность, пессимизм.
- Беспринципность, готовность идти «по головам» других, прагматизм.
- Одержимость, потеря контакта с реальностью.
- Недоверие самому себе, готовность слушать критиков вокруг, а не своё сердце.
- «Достигаторство», эксплуатация мечты.

Над чем стоит задуматься?

- Как не сдаваться, когда что-то не получается?
- Что лучше — синица в руке или журавль в небе?
- Можно ли мечтать о несбыточном?
- Чем отличается мечта от цели?

Говорят участники Движения:

Борсук Максим Олегович, 14 лет
г. Севастополь

Участник первичного отделения Движения Первых, волонтёр-организатор в организации MICAST по направлению «инженерное добровольчество». Реализует авторские проекты в сфере IT, проводит образовательные интенсивы и мастер-классы среди сверстников

Как ты понимаешь ценность «Мечта»?

– Я думаю, что мечта — это скорее состояние души.Когда ты мечтаешь, ты вдохновлён, ты знаешь, к чему хочешь прийти, ты понимаешь, что тебе по-настоящему нужно. Многим кажется, что мечтать — глупо и несерьёзно. Но это не так! Мечта движет тебя вперёд.

Почему эта ценность важна лично для тебя?

– Она помогает мне преодолевать себя. Бывают случаи, когда я заблуждаюсь в жизни, угасаю. Тогда я вспоминаю фразу «следуй за мечтой». Мечта как маяк ведёт меня к новым свершениям.

Владимирова
Елена Викторовна, 18 лет
Пермский край

Активный участник Движения Первых, делегат I съезда Движения Первых. Занимается добровольческой деятельностью в сфере экологического просвещения молодёжи. Автор проекта «Культура рядом» по разработке индивидуальных экскурсионных маршрутов на основе запросов пользователя

Как ты понимаешь ценность «Мечта»?

– Мечтать нужно уметь, дорожить этим умением и никогда его не забывать. Как известно, дети — самые большие мечтатели, которые не боятся смотреть в будущее, а только с нетерпением ждут его.

Почему эта ценность важна лично для тебя?

– Я искренне верю, что мир меняют мечтатели. Когда ты мыслишь масштабнее, не боишься стремиться к чему-то большему — всё по плечу. В детстве я мечтала стать композитором, очень много училась. Долго к этому шла и вот в 2021 году впервые сыграла собственное сочинение с оркестром.

Сазонов
Николай Сергеевич, 16 лет
Курская область

Активный участник Движения Первых, участник Всероссийской акции «Ёлка желаний». Автор проектов «3D-принтер своими руками для использования в образовательном процессе» и «Разработка виртуальной и дополненной реальности». Стипендиат премии Губернатора Курской области

Как ты понимаешь ценность «Мечта»?

– Именно мечта вдохновляет нас на достижение какой-либо цели. То есть мечта делает нас сильнее, делает нас лучше, учит нас тому, что нужно верить в себя.

Почему эта ценность важна лично для тебя?

– Лично для меня мечта — это развитие, стремление идти вперёд. А бывает, что и ты сам помогаешьисполнить чью-то мечту. Главное — не бояться нового, перемен в своей жизни, если они дают хоть какой-то шанс исполнить то, о чём ты мечтаешь.

РОССИЯ
РОСТОВ
RUSSIA.RU
МЕЖДУНАРОДНАЯ ВЫСТАВКА-ФОРУМ
РОССИЯ 01.02
75
ЛАЗАРЕВ
ИЛИЯ
ВИКТОРОВИЧ
ILIA
LAZAREV
30.01-01.02.2024
ДЕЛЕГАТ
DELEGATE
ТУЛУПОВ
ВЛАДИМИР
АНДРЕЕВИЧ
VLADIMIR
TULUPOV

Дружба

Дружба

Движение — источник дружбы для всех его участников. Вступая в Движение, каждый может найти себе друзей, близких по убеждениям, увлечениям, интересам и возрасту.

Человек не может без друга, ведь один в поле не воин. С другом мы делимся печалью и радостью, зовём друга на помощь и верим, что он придёт. Дружба — опора для человека, источник радости и вдохновения. Потому настоящая дружба ценится очень высоко.

Подлинная дружба бескорыстна, она основана на взаимном интересе и симпатии, а не желании получить выгоды. В то же время дружба — это отношения, в них каждому нужно и брать, и отдавать. Иначе дружба не сложится.

Дружба не знает государственных и культурных границ, она возможна между сверстниками, между людьми разных возрастов, между учителем и учеником. Дружба открывает наше сердце и вселяет в нас веру в себя, в другого человека и во всё человечество. Если люди будут больше дружить, в мире станет намного меньше конфликтов, в том числе и между государствами.

Дружеские отношения дают нам возможность переживать различные чувства. Мы чувствуем себя нужными, важными, а иногда, наоборот, покинутыми или преданными. Но всегда — живыми настоящими людьми.

«Самая неразрывная дружба есть та, которая начинается в юности — неразрывнейшая и приятнейшая»

Николай Михайлович Карамзин
(1766–1826) — русский писатель, историк

«Есть друзья, что не клянутся в дружбе,
Но они с тобой в твой чёрный час.
Чувство дружбы — свято, и не нужно
В верности божиться всякий раз»

Расул Гамзатович Гамзатов
(1923–2003) — аварский советский поэт, прозаик, публицист

«Самое главное в дружбе —
умение понять и прощать»

Виктор Платонович Некрасов
(1911–1987) — русский советский писатель

Дружба настоящая не старится,
За небо ветвями не цепляется —
Если уж приходит срок, так валится
С грохотом, как дубу полагается.
От ветров при жизни не качается,
Смертью одного из двух кончается»

Константин Михайлович Симонов
(1915–1979) — русский, советский прозаик, поэт, драматург, киносценарист

«Сам пропадай, а друга выручай»

Русская пословица

Дружба

Как мы действуем, следуя ценности?

- Уважительно относимся и доверяем друг другу.
- Прощаем ошибки и нечаянно нанесённые обиды. Умеем признавать свои ошибки.
- Защищаем друзей, вступаемся за них.
- Сопереживаем.
- Ведём себя с друзьями честно и открыто. Не предаём. Не говорим о друге плохо за его спиной.
- Храним секреты.

Какие качества важны в контексте ценности?

- Умение доверять.
- Готовность помочь, выслушать, оказать поддержку.
- Уважение.
- Бескорыстие и верность.
- Чувство юмора.

Что несовместимо с ценностью?

- Предательство, лицемерие, ложь.
- Недоверие, враждебность.
- Поиски выгоды, прагматизм.
- Зависть.
- Грубость.

Над чем стоит задуматься?

- У человека может быть много знакомых. А сколько может быть настоящих друзей?
- Могут ли дружить люди с разными воззрениями и ценностями?
- Коллектив и команда — это всегда про дружбу?

Говорят участники Движения:

Дмитриева Майя Григорьевна, 17 лет
Чувашская Республика

Активный участник мероприятий и проектов Движения Первых в составе первичного отделения Движения Первых, координатор волонтёрского штаба региональной команды «Большая перемена», член ученического самоуправления МБОУ «Лицей № 44» г. Чебоксары, редактор школьной газеты «Лестница успеха». Занимается добровольческой деятельностью в сфере экологического и культурного просвещения, соорганизатор городских, республиканских, всероссийских и международных мероприятий

Как ты понимаешь ценность «Дружба»?

– Не зря говорят: « Скажи мне, кто твой друг, и я скажу, кто ты». Друг — это человек, который будет рядом как в хорошие, так и в трудные времена. Поэтому чем больше друзей у тебя есть, тем больше поддержки ты получаешь.

Почему эта ценность важна лично для тебя?

– Именно с друзьями я могу разделить все переживания и не ожидать осуждения в ответ. Это помогает мне совершенствовать себя и мотивирует на новые свершения.

Болурова
Бэлла Сосланбековна, 14 лет
Карачаево-Черкесская Республика

Член Совета первичного отделения Движения Первых, председатель медиацентра МБОУ «Гимназия № 17», занимается добровольческой деятельностью, активный участник мероприятий и проектов Движения Первых

Как ты понимаешь ценность «Дружба»?

– Движение Первых объединяет ребят, помогает стать более коммуникабельными и свободными, комфортно чувствовать себя в незнакомом коллективе и легко находить общий язык с новыми людьми.

Почему эта ценность важна лично для тебя?

–После вступления в Движние Первых я стала более открытой. После участия в масштабных мероприятиях Движения Первых я продолжаю поддерживать связь с ребятами из разных уголков нашей большой страны.

Кискина
Ольга Романовна, 17 лет
Московская область

Победитель конкурсов «Медиапритяжение» и «В объективе», призёр профильных всероссийских школьных и вузовских олимпиад, обладатель Гран-при олимпиады «Таланты умного города», участник медиасмены в ВДЦ «Артек», лауреат II степени конкурса «Юнпресс: горизонт ответственности», финалист конкурса «Хранители истории»

Как ты понимаешь ценность «Дружба»?

– Суперспособность каждого члена Движения Первых — это умение дружить. Для нас дружба — особенное состояние души, ощущение единства с людьми всей России. Мы умеем искренне поддерживать, разговаривать по душам и становиться очень близкими.

Почему эта ценность важна лично для тебя?

– Друг — моя главная опора, источник вдохновения и самый честный критик. Я дорожу каждым человеком, который дарит мне своё время, заботу и хорошее настроение. Поэтому и сама стараюсь быть верным другом.

Первые
В этом пакете
Вы найдёте всё,
чтобы вместе
встретить
Новый год!
С любовью,
Первые
Движение Первых
Российский детский
Дед Мороз

Взаимопомощь и уважение

Взаимопомощь и взаимоуважение

Мы действуем как единый коллектив, помогая друг другу в учёбе, труде, раскрытии талантов. Плечом к плечу преодолеваем трудности, уважаем особенности каждого участника Движения, создавая пространство равных возможностей.

Взаимопомощь и взаимоуважение — это ценности, на которых основаны гармоничные отношения в любой общности. Эти принципы укрепляют доверие и сплочённость, помогая каждому члену организации чувствовать себя уверенно и спокойно. Когда мы проявляем уважение и готовность помогать другим, мы развиваем себя духовно, становясь более сострадательными и отзывчивыми.

Взаимопомощь и уважение к личности каждого члена общества обогащают нас внутренне, укрепляя наши межличностные связи и способствуя решению конфликтов. Эти ценности создают основу для тёплых и доверительных отношений, что необходимо для достижения общих целей и успеха в совместной деятельности.

«Кто легко склонен терять уважение к другим,
тот прежде всего не уважает себя»

Фёдор Михайлович Достоевский
(1821–1881) — русский писатель

«Уважение к чужому мнению, уму — признак своего»

Василий Осипович Ключевский
(1841–1911) — русский историк

«Воспитанные люди уважают человеческую личность,
а потому всегда снисходительны, мягки, вежливы,
уступчивы»

Антон Павлович Чехов
(1860–1904) — русский писатель, прозаик, драматург,
врач, благотворитель

Лучше помогать и злым ради добрых, чем лишать
помощи добрых ради злых»

Сенека
(4 г. до н. э. – 64) — римский философ-стоик, поэт

«Кто скоро помог, тот дважды помог»

Русская пословица

Какие качества важны в контексте ценности?

- Оптимизм.
- Отзывчивость.
- Человечность.
- Сопереживание, умение поставить себя на место другого, умение слушать и слышать.
- Доброжелательность и дружелюбие.

Как мы действуем, следуя ценности?

- Помогаем словом и делом.
- С уважением относимся к интересам, особенностям и личным качествам других людей.
- Общаемся вежливо и корректно.
- Стремимся слушать и слышать друг друга, признаём возможность существования разных точек зрения на один и тот же предмет.
- Отзываемся на просьбы о помощи, не боимся попросить о помощи, когда она нужна нам.
- Помогаем тем, кто совершил ошибку.

Что несовместимо с ценностью?

- Высокомерие, равнодушие.
- Дискриминация по любым признакам, унижение, оскорбление, буллинг.
- Злословие, клевета, стереотипное мышление и «навешивание ярлыков».
- Эгоизм.

Над чем стоит задуматься?

- Человек получает уважение по умолчанию или потому, что заслужил его?
- Должны ли мы уважать тех, кто сам не проявляет уважения к другим?
- Должны ли мы помогать тем, кто нас подвёл или разочаровал?
- Должны ли мы уважать и помогать тем, кто нам не нравится?

Говорят участники Движения:

Июдин Даниил Николаевич, 16 лет
Нижегородская область

Активный участник мероприятий и проектов Движения Первых в составе регионального отделения Движения Первых, резидент «Новой Школы Медиа», лидер областного актива детских и молодёжных общественных организаций Нижегородской области, РСДОО «Романтики» и ДО «Союз верных друзей»

Как ты понимаешь ценность «Взаимопомощь и взаимоуважение»?

– Несмотря на разные взгляды, мы должны принимать и уважать мнение каждого. Особенно важно понимать и уважать старших, ведь они опираются на свой многолетний опыт, но в то же время и старшим нужно уметь прислушиваться к младшим ребятам, ведь мы — это новые взгляды, ведь именно нам,а не кому-то создавать дальнейшую историю.

Почему эта ценность важна лично для тебя?

– Если я перестану кому-либо помогать, кем же я тогда буду? Кто после такого будет уважать и помогать мне? Ведь если нет уважения, то кто тогда будет слышать меня?

Беднякова
Виктория Сергеевна, 17 лет
Калужская область

Координатор сообщества юных натуралистов Движения Первых в Калужской области, участник I слёта юных натуралистов Движения Первых, занимается добровольчеством в сфере экологического просвещения. Участник трека «Наставник» первого сезона Всероссийского проекта «Сфера действий» по подготовке к олимпиадам по экологии

Как ты понимаешь ценность «Взаимопомощь и взаимоуважение»?

– Взаимопомощь и взаимоуважение — умение поддержать человека, быть рядом не только в радостные, но и трудные минуты, предложить содействие, не требуя что-либо взамен.

Почему эта ценность важна лично для тебя?

– Я хочу, чтобы отношения в моём окружении, да и всём мире основывались на добрых поступках, чтобы каждый нёс свой лучик света и делился им. Существует золотое правило «начни с себя», и я полностью с ним согласна.

Малахов
Никита Дмитриевич, 18 лет
Челябинская область

Активный участник мероприятий и проектов Движения Первых в составе первичного отделения Движения Первых, автор социального проекта «Успеха достоин каждый», направленного на профориентацию детей и молодёжи. Занимается добровольческой деятельностью. Победитель конкурса «Большая перемена», участник экспедиции на Северный полюс «Ледокол знаний», обладатель статуса «Ученик года»

Как ты понимаешь ценность «Взаимопомощь и взаимоуважение»?

– Взаимопомощь и уважение — готовность оказать поддержку ближнему в трудную минуту. Это также означает признание личности, прав и свобод другого человека.

Почему эта ценность важна лично для тебя?

– Потому что благодаря этим двум ценностям я могу быть уверенным в том, что близкие и окружающие люди смогут подстраховать и поддержать меня, если понадобится помощь.

Добро и справедливость

Добро и справедливость

Участники Движения поступают справедливо, распространяют добро, считают доброту качеством сильных людей.

Добро и справедливость являются фундаментальными ценностями, которые формируют основу гуманности и солидарности в нашем обществе.

Творя добро и помогая тем, кто в нужде, мы не только приносим радость и облегчение, но и вдохновляем окружающих на акты доброты. Даже маленькие добрые дела способны вдохновить на большое изменение и привнести в жизнь других людей надежду и уверенность в лучшем будущем.

Справедливость же обеспечивает равенство возможностей и признание заслуг каждого человека. Разделяя справедливые принципы, мы стремимся создать общество, где каждый может достигать своих целей и быть оценённым по достоинству. Эти ценности наполняют нас смыслом и направляют к построению более гармоничного мира, где добро всегда находит отклик и поддержку.

«Справедливость есть моральная умеренность. Следовать в физическом мире правилу — ничего лишнего — будет умеренность, в моральном — справедливость»

Лев Николаевич Толстой
(1828–1910) — русский писатель, общественный деятель

«Цивилизация тогда только имеет цену, когда помогает просвещению, а следовательно, и добру — единственной цели бытия человека, жизни народов, существования человечества»

Виссарион Григорьевич Белинский
(1811–1848) — русский литературный критик

«Доброта — это золотая цепь, скрепляющая общество»

Иоганн Вольфганг фон Гёте
(1749–1832) — немецкий поэт, учёный, государственный деятель

«Насильственно ничего не возьмёшь. К добру надо привлекать добром»

Борис Леонидович Пастернак
(1890–1960) — русский, советский поэт, писатель и переводчик

«Справедливость не есть простое равенство, а равенство в исполнение должного»

Владимир Сергеевич Соловьёв
(1853–1900) — русский поэт, философ, публицист, критик

Какие качества важны в контексте ценности?

- Милосердие.
- Сострадание, сочувствие, человечность.
- Честность.
- Ответственность.
- Совестливость.

Как мы действуем, следуя ценности?

- Познаём себя, развиваемся, стараемся дать окружающим максимум того, что можем дать.
- Занимаемся волонтёрством, благотворительностью.
- Приходим на помощь тем, кто в этом нуждается: ухаживаем за пожилыми и помогаем младшим, заботимся о животных и ответственно относимся к природе.
- Благодарим и ценим действия других. Даём поддерживающую обратную связь, признаём вклад других в общее дело, стараемся быть беспристрастными.

Что несовместимо с ценностью?

- Равнодушие.
- Жестокость.
- Несправедливость.
- Унижение, буллинг, агрессия.
- Высокомерие, тщеславие.
- Нечестность.

Над чем стоит задуматься?

- Всегда ли добрые поступки возвращаются?
- Может ли доброе намерение привести к плохим поступкам?
- Всегда ли найдётся уверенность в себе, чтобы отстоять справедливость? А если это опасно?
- Должны ли мы помогать злым людям, которые нуждаются в помощи?
- Справедливость — недостижимый идеал или возможное положение дел?

Говорят участники Движения:

Брехова Алёна Андреевна, 16 лет
Волгоградская область

Двукратный победитель Всероссийского конкурса «Большая перемена», финалист Всероссийского конкурса «МедиаБУМ», двукратный финалист Всероссийского проекта «Литературный марафон». Победитель Всероссийского проекта «Лифт в будущее». Участник ВФМ — 2024 г. Лауреат 1-й степени Всероссийского конкурса «Российская школьная весна». Участник форума «Молодая волна. В Движении». Победитель Всероссийского конкурса «Экопоколение». Главный редактор «Новой школы медиа»

Как ты понимаешь ценность «Добро и справедливость»?

– Добрые дела меняют мир к лучшему. Добро — это состояние души, оно идёт из детства и никогда не изменится в тебе. Добро не передать словами, его надо чувствовать.

Почему эта ценность важна лично для тебя?

– Лично для меня доброта — это самое ценное качество человека. Справедливость для меня важна в реализации моего потенциала, мне важно понимать, что мои удачи и неудачи оцениваются справедливо.

Кузёма
Екатерина Романовна, 16 лет
Ставропольский край

Председатель местного Совета Первых, победитель Всероссийского конкурса «Люди идут по свету», выпускник смен «Учить» и «Действовать» Всероссийского молодёжного форума «Территория смыслов 2023»

Как ты понимаешь ценность «Добро и справедливость»?

– Справедливость — когда ко всем одинаковое отношение: доброе, вежливое, правдивое и честное. Каждый человек достоин быть услышанным и принятым, тем самым проявляется равенство всех.

Почему эта ценность важна лично для тебя?

– Для меня справедливость и честность — первые качества в человеке. Я ценю их больше всего.

Эверстова
Анна Егоровна, 16 лет
Республика Саха (Якутия)

Председатель Совета Первых регионального отделения Движения Первых в Республике Саха

Как ты понимаешь ценность «Добро и справедливость»?

– Для меня добро и справедливость — это стремление совершать добрые дела от всего сердца, с искренней заботой о других. В рамках этой ценности мы, Первые, пишем «Добрые письма», отправляем посылки военнослужащим, организуем тематические мероприятия и многое другое. Этими поступками мы проявляем свою преданность, патриотизм и любовь к Родине.

Почему эта ценность важна лично для тебя?

– Добро и справедливость. Эти ценности важны для каждого человека. Они имеют особое значение и для меня, потому что благодаря доброте я нахожу много знакомых и друзей, готовых помочь в любую минуту. Мой подход к жизни вдохновляет других и формирует правильное мировоззрение, мотивирующее на активные действия.

КОНСТИТУЦИЯ
РОССИЙСКОЙ ФЕДЕРАЦИИ
Первые
РОССИЯ
Первые
Российское движ
детей и молодёж

Крепкая семья

Крепкая семья

Мы в Движении разделяем традиционные семейные ценности, которые лежат в основе крепкой семьи.

Почему эта ценность является значимой?

Крепкая семья — это не только основа личного благополучия, но и фундамент моральных и духовных ценностей, которые передаются из поколения в поколение. В семье мы находим любовь, поддержку и понимание, что помогает нам преодолевать жизненные трудности и достигать своих целей. Это место, где каждый член семьи чувствует себя важным и уважаемым, где ценятся традиции и создаются незабываемые воспоминания.

Крепкая семья — опора общественной стабильности и гармонии, ведь она учит нас уважать других, заботиться о близких и стремиться к общему благополучию. Эта ценность наполняет нас смыслом и вдохновляет на построение счастливого и успешного будущего не только для нас самих, но и для наших потомков.

Крепкая семья — это и укрытие от жизненных бурь, и источник силы, вдохновляющий нас на достижение великих высот.

«Так же, как и смерть, загадка семьи не понятна, не разрешена. Династии, общества, империи обращались в прах, если в них начинала рушиться семья…»

Виктор Петрович Астафьев
(1924–2001) — русский, советский писатель, драматург, сценарист

«Семья приносит полноту жизни, семья приносит счастье, но каждая семья является прежде всего большим делом, имеющим государственное значение»

Антон Семёнович Макаренко
(1888–1939) — советский педагог, писатель

«Семейное согласие всего дороже».
«Зачем и клад, коли в семье лад».
«Добрая семья прибавит ума»

Русские пословицы

Какие качества важны в контексте ценности?

- Умение любить.
- Ответственность.
- Умение поддержать и принимать поддержку, беречь друг друга.
- Умение поставить себя на место другого.
- Уважение, забота о старших и младших.

Как мы действуем, следуя ценности?

- Стремимся сохранять, приумножать семейные традиции, гордиться ими.
- Относимся чутко к близким людям, помогаем словом и делом.
- Учимся находить компромиссы, прощать и просить прощения.
- Развиваем семейное сообщество Движения Первых, приобщаем родных к деятельности в Движении.
- Понимаем важность и значение института семьи, стремимся к созданию семьи, основанной на любви, верности и взаимопонимании, ответственному родительству.

Что несовместимо с ценностью?

- Недоверие.
- Эгоизм.
- Безответственность.
- Невнимание и чёрствость.

Над чем стоит задуматься?

- Как отстаивать свои личные границы и потребности, не обижая близких, которые пытаются окружить заботой, даже если она кажется чрезмерной?
- Как найти баланс между предоставлением детям свободы для самовыражения и необходимостью родительского контроля и руководства?
- Как сохранить семейные традиции и обычаи, адаптируясь к современным реалиям?
- Как эффективно общаться и разрешать конфликты в семье, избегая накопления обид и недоразумений?

Говорят участники Движения:

Бычкова Влада Александровна, 18 лет
Волгоградская область

Участник первичного отделения Движения Первых, занимается добровольческой деятельностью в сфере культуры и творчества, патриотического воспитания молодёжи. Автор проекта «Семейный оазис», направленного на формирование доступной и дружелюбной городской среды для детей, семей с детьми и подростков, финалист Всероссийского конкурса «Большая перемена»

Как ты понимаешь ценность «Крепкая семья»?

— В семье человек получает главные знания и навыки, учится общаться с людьми. Крепкая семья — ещё важнее. Ребёнок чувствует себя в безопасности, знает, что никогда не останется один. Членов крепкой семьи нельзя отвратить друг от друга ссорами, они всегда найдут компромисс.

Почему эта ценность важна лично для тебя?

– Я всегда считала свою семью крепкой. Для нас важно и ценно то время, которое мы проводим друг с другом. Важно ощущение того, что меня правильно воспитывали, что родители на самом деле вкладывали в меня и моего брата самое лучшее.

Кобозева
Арина Валерьевна, 18 лет
Нижегородская область

Трёхкратный победитель Всероссийского конкурса «Большая перемена», абсолютный победитель Всероссийского конкурса «Большая перемена», участник Детской дирекции «Движения Первых» на фестивале 1 июня 2023 г., участник Детской дирекции Всероссийского конкурса «Большая перемена» 2022–2023 гг.

Как ты понимаешь ценность «Крепкая семья»?

– Семья — это те люди, которые были рядом в самые важные моменты жизни (рождение, первые шаги и др.) и будут с нами, что бы ни случилось. Даже создавая новые семьи, люди не выходят из родительских, а лишь объединяются, создавая большую крепкую семью.

Почему эта ценность важна лично для тебя?

– Пусть весь мир рушится, пусть происходит апокалипсис, но я всегда знаю, что если сделаю шаг назад, то почувствую твёрдую опору моей семьи, которая даст баланс и поддержит, не давая упасть. Самые главные кумиры моей жизни — это мои родители.

Гончарова Екатерина Александровна, 16 лет
Новосибирская область

Председатель Совета Первых местного отделения Движения Первых города Бердска, финалист Всероссийского фестиваля «Российская школьная весна» в номинации «Амбассадор Движения Первых», создатель регионального проекта «Опыт по обмену», организатор профильных смен и слётов в муниципалитете и регионе.

Как ты понимаешь ценность «Крепкая семья»?

– Как залог стабильности и успешности человека и общества в целом. Ведь семья — это самое главное в жизни каждого человека. Для меня крепкая семья — это маленькая вселенная. В ней царят доверие, поддержка, любовь, уважение, общность и взаимопонимание.

Почему эта ценность важна лично для тебя?

– Я считаю эту ценность очень важной, потому что для меня семья — это опора и фундамент для развития. Без крепкой семьи я бы не смогла достичь многих результатов. Поддержка и взаимопонимание мотивируют и направляют на новые свершения.

ТЮМЕНСКАЯ ОБЛАСТЬ
ЧЕЛЯБИНСКАЯ ОБЛАСТЬ
КУРГАНСКАЯ ОБЛАСТЬ
Первые

Патриотизм

Патриотизм

Мы любим свою Родину – Россию. Свою любовь к стране мы проявляем в помыслах, словах и поступках.

Патриотизм — это любовь и вера в свою страну, желание сделать Родину лучше, понимание своей общности с народом и его землёй. Патриотизм проявляет себя в чувствах, словах и делах, и все три проявления важны.

Патриотизм — основа мировоззрения в Движении. Мы чувствуем себя защитниками своего государства, послами российской культуры, проводниками её ценностей.

Мы не хотим для себя другого Отечества, мы ответственно принимаем от предков наследие, которое приумножим и передадим нашим потомкам.

«Я далеко не восторгаюсь всем, что вижу вокруг себя, но клянусь честью, что ни за что на свете я не хотел бы переменить Отечество или иметь другую историю, кроме истории наших предков, такой, какой нам бог её дал»

Александр Сергеевич Пушкин
(1799–1837) — русский поэт

«Всякая благородная личность глубоко сознаёт своё родство, свои кровные связи с отечеством»

Виссарион Григорьевич Белинский
(1811–1848) — русский литературный критик

«Патриотизм великого народа должен быть верой в великую и мировую миссию этого народа, иначе это будет национализм провинциальный, замкнутый и лишённый мировых перспектив»

Николай Александрович Бердяев
(1874–1948) — русский философ

«Родная земля — мать, чужбина — мачеха»

Русская пословица

Какие качества важны в контексте ценности?

- Любовь к Родине.
- Гордость за страну и её защитников.
- Готовность постоять за ближнего и страну.
- Стремление учиться и развиваться.
- Постоянная забота о малой родине.

Как мы действуем, следуя ценности?

- Знаем и чтим государственные символы — герб, флаг, гимн.
- Ставим свою страну в пример, уважительно отзываемся о её жителях.
- Изучаем историю и культуру родной страны, основы российской государственности.
- Принимаем участие в историко-культурных, патриотических мероприятиях.

Что несовместимо с ценностью?

- Неуважение к народу и культуре страны.
- Неуважение к защитникам Отечества.
- Распространение лживой информации о стране и её жителях, её истории.

Над чем стоит задуматься?

- Патриотично ли признавать величие и успех других стран и народов?
- Может ли патриот критиковать свою страну?
- Может ли человек сам выбрать себе родину?

Говорят участники Движения:

Забирова Эмилия Денисовна, 16 лет
Москва

Активный участник Движения Первых, член Федерального Совета участников-обучающихся, занимается добровольчеством в сфере патриотического воспитания молодёжи, участник Федеральных проектов в сфере патриотического воспитания молодёжи. Автор проекта «Мы – наследники Победы!», направленного на формирование позитивного отношения к событиям Великой Отечественной войны среди детей и молодёжи

Как ты понимаешь ценность «Патриотизм»?

– Это высокое и глубокое чувство ответственности, любви и гордости за свою страну, народ и его историю. По моему мнению, патриотизм должен быть не просто словом, а ещё действием — надо что-то делать на благо страны.

Почему эта ценность важна лично для тебя?

– Именно эта ценность не даёт забыть свои истоки, помогает верить в себя, внушает мне ещё больше уверенности и гордости за свой народ. При этом у меня возникает желание сохранить культуру нашего народа, а также внести свой вклад в её развитие.

Асоян
Максим Сурикович, 15 лет
Белгородская область

Председатель Совета первичного отделения Движения Первых, член Детского общественного совета при уполномоченном по правам ребёнка в Белгородской области, участник движения «Волонтёры Победы» и проекта «Внуки Победы. Прохоровка»

Как ты понимаешь ценность «Патриотизм»?

– Патриотизм — это глубокое чувство привязанности к стране, уважения к её истории, культуре и народу. Это осознание значимости и важности своей Родины. Это обязательство выполнить всё возможное, чтобы сделать свою родину лучшим местом для жизни.

Почему эта ценность важна лично для тебя?

– Моя Родина вдохновляет меня на достижение новых целей и преодоление трудностей. Гордость за свою страну даёт мне силы и мотивацию в трудных моментах и помогает преодолевать трудности на пути к своим целям.

Игнатова
Валентина Васильевна, 17 лет
Красноярский край

Финалист всероссийских конкурсов «Лидер XXI века» и «Большая перемена», участник Всероссийского форума iВолга, участник профильной смены «Отличники Первых» в ВДЦ «Океан», лидер волонтерского направления в Совете Первых регионального отделения Красноярского края

Как ты понимаешь ценность «Патриотизм»?

– Патриотизм – это безмерная любовь к своей стране, ее людям и истории. Это также и желание постоянно помогать своей Родине развиваться и защищать ее.

Почему эта ценность важна лично для тебя?

– Мне хочется стараться для процветания Родины, потому что это дает мне чувство принадлежности к чему-то большему, чем я сама. Патриотизм воспитал во мне ответственность и трудолюбие. Благодаря ему я стала яркой и зрелой личностью.

первые
1
ТВЕРСКОЙ КАДЕТСКИЙ КЛАСС
РОССИЯ
МВД

Служение Отечеству

Служение Отечеству

Мы объединены с Отечеством одной судьбой. Каждый готовит себя к служению Отечеству и ответственности за его будущее.

Служение Отечеству является неотъемлемой частью нашего патриотического долга. Это выражение глубокой преданности и готовности посвятить свои усилия и время для блага Родины. Величие служения проявляется не только во внешних поступках, но и во внутреннем стремлении делать мир вокруг себя лучше и безопаснее для всех.

Служение Отечеству требует от нас доблести, самоотверженности и готовности принимать вызовы времени. Это не просто работа или обязанность, а осознание того, что каждый из нас вне зависимости от профессии или занятия может внести свой вклад в развитие и процветание России. Служение сплачивает нас вокруг общих целей и идеалов, делая нашу страну сильнее и устойчивее перед лицом любых вызовов и испытаний.

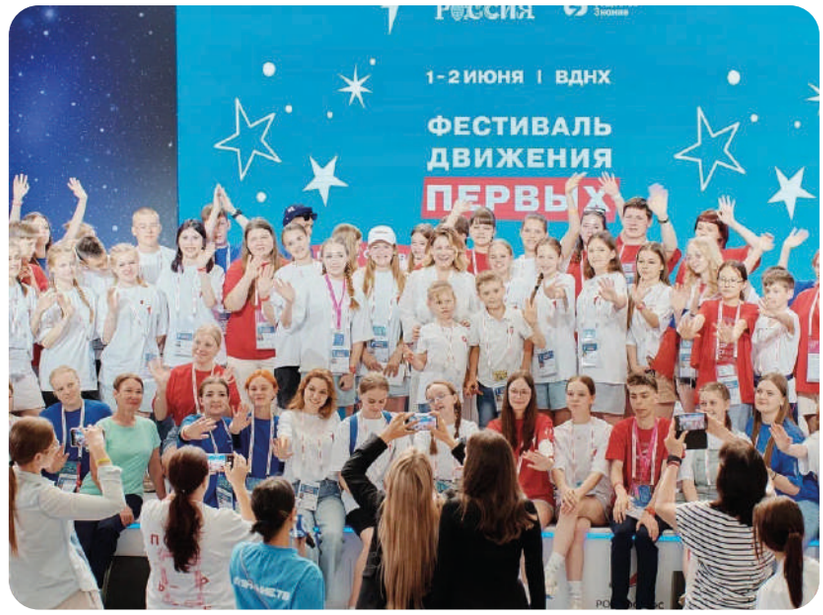

«Любовь к отечеству рождает героев, любовь к истине создаёт мудрецов, благодетелей человечества»

Пётр Яковлевич Чаадаев
(1794–1856) — русский философ

«За общую пользу, а особенно за утверждение науки в Отечестве, и против отца своего родного восстать за грех не ставлю»

Михаил Васильевич Ломоносов
(1711–1765) — великий русский учёный, изобретатель, поэт

«Идея отечества одинаково для всех плодотворна. Честным она внушает мысль о подвиге, бесчестных — предостерегает от множества гнусностей, которые без неё, несомненно, были бы совершены»

Михаил Евграфович Салтыков-Щедрин
(1826–1889) — русский писатель

«Патриотизм не должен ослеплять нас; любовь к отечеству есть действие ясного рассудка, а не слепая страсть»

Николай Михайлович Карамзин
(1766–1826) — русский писатель, историк

«Надлежит к благосостоянию народа изыскивать всевозможные способы и стараться прекращать всякое зло, причиняющее вред отечеству»

Иван Андреевич Крылов
(1768–1844) — русский поэт, писатель, драматург, баснописец

«Жить — Родине служить»

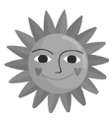

Русская пословица

Какие качества важны в контексте ценности?

- Патриотизм.
- Ответственность.
- Преданность, верность.
- Бескорыстие.
- Мужество и самоотверженность.

Как мы действуем, следуя ценности?

- Стремимся к личностному развитию, воспитанию в себе смелости, самоотверженности, активности и неравнодушия.
- Ответственно относимся к учёбе, стремимся к профессиональному развитию и реализации.
- Стремимся сделать лучше то, что нас окружает, предлагаем и воплощаем идеи для развития городов и регионов страны.

Что несовместимо с ценностью?

- Неготовность пожертвовать своими интересами.
- Безответственность.
- Поиск спасения в бегстве из страны в сложную для Родины минуту.

Над чем стоит задуматься?

- Что значит служить своей Родине? Чем служение отличается от работы?
- Каждый ли должен служить? Кто может служить?
- Может ли патриот интересоваться другими культурами и мировыми трендами, модой?
- Могут ли люди из другой страны быть преданы России?
- Может ли человек выбрать себе новую родину?

Говорят участники Движения:

Рябова Екатерина Сергеевна, 15 лет
Тульская область

Член федерального Совета участников-обучающихся, председатель местного Совета Первых г. Тулы, волонтёр в сфере патриотизма и культуры, создатель и руководитель Детско-юношеского общественного клуба «К истокам Руси», деятельность которого направлена на сохранение исторической памяти и культурных ценностей среди детей и молодёжи

Как ты понимаешь ценность «Служение Отечеству»?

– Для меня ценность «Служение Отечеству» — это прежде всего долг перед Родиной, который есть у каждого гражданина. Это сохранение единства народа, традиций, исторической памяти, деятельность, направленная на благо своей Отчизны.

Почему эта ценность важна лично для тебя?

– Для меня история и культура моего народа с раннего детства была, есть и будет неотъемлемой частью жизни — я с трёхлетнего возраста танцую русские народные танцы. Сейчас занимаюсь тем, что помогаю детям и молодёжи понять, что история России и мы сами нераздельны и необходимо сохранить то, что было создано до нас, для будущих поколений.

Скуратов Никита Константинович, 16 лет
Санкт-Петербург

Координатор патриотического направления Движения Первых в Санкт-Петербурге, член штаба военно-патриотического центра «Вымпел», участник профильной смены «Наставник-Защитник» в рамках Движения Первых и военно-патриотических игр «Зарничка» и «Зарница»

Как ты понимаешь ценность «Служение Отечеству»?

– Служение Отечеству помогает укрепить национальную безопасность. Активное участие молодёжи в защите страны и поддержка её интересов являются гарантией защиты национальных интересов.

Почему эта ценность важна лично для тебя?

– Служение Отечеству представляет собой уникальную возможность испытать и преодолеть себя, стать лидером и участником изменений. Наконец, ценность «Служить Отечеству» важна для меня, потому что через служение я могу стать примером и вдохновением для других.

Юнусова Камиля Рамилевна, 17 лет
Республика Татарстан

Член Совета первичного отделения Движения Первых, занимается добровольческой деятельностью в сфере культурного просвещения и развитием детского общественного движения, автор социальных проектов «Поэтри» и «Сине Яр Чаллы», член Совета юниоров Росатома, помощник вожатого республиканского лагеря «Круговорот»

Как ты понимаешь ценность «Служение Отечеству»?

– Служение Отечеству для меня — это участие в общественной жизни, защите интересов своей страны, её народа и культуры. Это также означает готовность встать на защиту нашей страны, а также на защиту прав и свобод соотечественников.

Почему эта ценность важна лично для тебя?

– Я развиваю в себе такие качества, как смелость, самоотверженность, активность. А примеры великих людей в истории нашей страны вдохновляют на созидательные поступки.

МУРМАНСКАЯ
ОБЛАСТЬ

Историческая память

Историческая память

Мы изучаем, знаем и защищаем историю России, противостоим любым попыткам её искажения и очернения. Берёжем память о защитниках Отечества.

Историческая память — это не только уважение к прошлому и признание героизма наших предков, но и ключевой элемент формирования нашей национальной идентичности. Знание истории нашей страны позволяет нам лучше понять сегодняшние вызовы и строить будущее с учётом уроков прошлого. Через сохранение и передачу исторической памяти мы укрепляем духовное единство и готовность защищать наши ценности и достижения.

Память о наших предках и их подвигах вдохновляет нас на стремление к справедливости, миру и гармонии. Вместе мы сохраняем наследие, которое определяет наше место в мире и формирует нашу готовность к будущим вызовам.

«Два чувства дивно близки нам,
В них обретает сердце пищу:
Любовь к родному пепелищу,
Любовь к отеческим гробам»

«Уважение к минувшему — вот черта, отличающая образованность от дикости»

«Гордиться славою своих предков не только можно, но и должно; не уважать оной есть постыдное малодушие»

Александр Сергеевич Пушкин
(1799–1837) — русский поэт, писатель, драматург

«Нужно помнить свою историю и людей, с любовью её делавших»

Андрей Николаевич Туполев
(1888–1972) — советский учёный и авиаконструктор

«Настоящее есть следствие прошедшего, а потому непрестанно обращай взор свой на зады, чем сбережёшь себя от знатных ошибок»

Козьма Прутков
(1850–1880-е годы) — литературный псевдоним, под которым выступали поэты Алексей Толстой и братья Жемчужниковы

«Народ, не знающий своего прошлого, не имеет будущего»

Михаил Васильевич Ломоносов
(1711–1765) — великий русский учёный, изобретатель, поэт

Какие качества важны в контексте ценности?

- Любознательность.
- Интерес к прошлому.
- Сопереживание.
- Ответственное отношение к историческому знанию.
- Широкий кругозор.

Как мы действуем, следуя ценности?

- Изучаем историю своей семьи, малой родины, родной страны, посещаем музеи и исторические памятники, знаем памятные даты.
- Бережём память о защитниках Отечества, участвуем в мероприятиях исторического содержания, заботимся о ветеранах.
- Знаем выдающихся соотечественников прошлого и настоящего, ориентируемся на них в своём развитии.

Что несовместимо с ценностью?

- Неуважение, пренебрежительное отношение к прошлому и настоящему страны, к своим предкам.
- Искажение исторических фактов.
- Осквернение или снос памятников истории.

Над чем стоит задуматься?

- Как примирить разные взгляды на один и тот же факт или период истории, историческую личность?
- Можно ли критиковать предков и давать оценки их действиям, судить их?
- Так ли важно знание прошлого для людей, которым интересны будущее и технологии?

Говорят участники Движения:

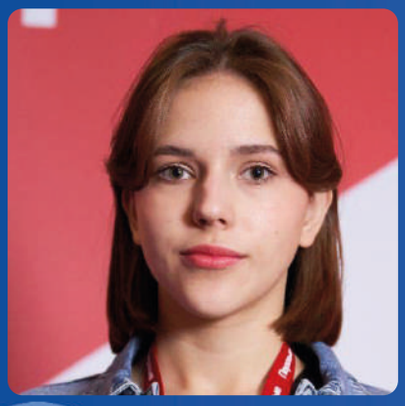

Максимова Александра Николаевна, 17 лет.
Ленинградская область

Член первого созыва федерального Совета Первых 2024, наставник регионального Совета Первых

Как ты понимаешь ценность «Историческая память»?

– Историческая память включает в себя уважение к культурному наследию, традициям, героическим подвигам и значимым событиям, которые сформировали нашу идентичность. Она учит нас гордиться своей страной, уважать старшее поколение и стремиться к сохранению мира.

Почему эта ценность важна лично для тебя?

– Для меня историческая память — это нечто большее, чем просто история. Это связь с моими корнями, с теми людьми, которые жили до меня и внесли свой вклад в развитие нашей страны. Я считаю, что важно помнить о тех трудностях, через которые прошли наши предки, чтобы мы могли жить в мире и благополучии сегодня. Также это возможность выразить благодарность тем, кто защищал нашу Родину, строил её и совершал великие открытия.

Телышева
Софья Александровна, 17 лет
Тульская область

Председатель первичного отделения Движения Первых, член Совета муниципального отделения Движения Первых, автор подкаста «Голос поселений», занимается добровольчеством и патриотическим воспитанием молодёжи

Как ты понимаешь ценность «Историческая память»?

– Историческая память играет ключевую роль в формировании национальной идентичности и общественной связности. Она позволяет людям соприкасаться с наследием своей страны, осознавать значение и влияние прошлых событий на настоящее и будущее.

Почему эта ценность важна лично для тебя?

– В выдающихся деятелях прошлого и настоящего я вижу пример для подражания. Они дают нам пример того, как преодолевать трудности и не отступать перед преградами на пути к успеху. Их истории и достижения воодушевляют нас идти на смелые шаги и преодолевать собственные ограничения.

Александрова
Анастасия Сергеевна, 17 лет
Алтайский край

Председатель первичного отделения на базе МБОУ «Курьинская СОШ» им. М.Т. Калашникова, председатель местного Совета Первых Курьинского района, представитель Курьинского района в региональном Совете Первых Алтайского края, лидер направления «Служи Отечеству!», активный участник проектов Движения Первых

Как ты понимаешь ценность «Историческая память»?

– Историческая память – это сохранение культурного наследия и передача знаний, опыта и ценностей, накопленных предыдущими поколениями, понимание и знание своих корней и традиций.

Почему эта ценность важна лично для тебя?

– Я осознаю и хорошо понимаю важность этой ценности, ведь сохранение культурного наследия и изучение истории расширяют понимание человеческой культуры, служат источником мудрости и опыта для каждого и нас.

Первые
Первые
СТАВРОПОЛЬЕ

Единство народов России

Единство народов России

Мы гордимся тем, что живём в многонациональной и многоконфессиональной стране. Мы чувствуем себя частью единого народа России. Мы черпаем идеи и вдохновение в культуре и традициях друг друга. Это уникальное достояние нашей страны: народов много, Родина — одна.

Единство народов России — это не просто совместное сосуществование почти двухсот разных этносов и культур в одной стране. Это источник нашей силы и уникальности.

Несмотря на разнообразие, мы объединены общим стремлением к процветанию и защите нашей Родины. Единство помогает нам вместе достигать общих целей, поддерживать друг друга в трудные моменты, объединяться, чтобы отвечать на угрозы и вызовы во имя создания благоприятного будущего для всех.

Наша страна расположена в 11 часовых поясах с запада на восток и от арктических пустынь на севере до субтропиков на юге. Неудивительно, что её населяют очень разные народы. Когда мы объединяем усилия в рамках нашего многообразия, мы создаём не просто государство, а настоящий духовный и социальный союз, способный творить и сохранять великие идеалы для будущих поколений.

Когда мы едины, мы непобедимы.

«Доброе братство лучше богатства».
«Один в поле не воин».
«Дружно за мир стоять — войне не бывать».
«Если народ един — он непобедим»

Русские пословицы

«Все мы лишь маленькие капли и сильны лишь в океане, который гложет своими волнами скалы, разбивает большие корабли… Поэтому и понимать нам общее благополучие нашего народа надлежит лишь через единство действий всей нашей нации!»

Леонид Максимович Леонов
(1899–1994) — русский, советский писатель

«Общественный прогресс истинный — в большем и большем единении людей»

Лев Николаевич Толстой
(1828–1910) — русский писатель, общественный деятель

«Когда в товарищах согласья нет,
На лад их дело не пойдёт,
И выйдет из него не дело, только мука»

Иван Андреевич Крылов
(1769–1844) — русский баснописец, поэт, публицист и драматург

Какие качества важны в контексте ценности?

- Уважение к другим культурам.
- Умение поставить себя на место другого.
- Любовь к своей культуре и интерес к другим.
- Интерес и любознательность.

Как мы действуем, следуя ценности?

- Храним обычаи и традиции своего народа, рассказываем о них.
- Путешествуем по России.
- Интересуемся языком, литературой, культурой и историей разных народов и регионов России. Посещаем музеи национальных культур.
- С уважением относимся к представителям всех народов, ценим людей за их качества и поступки.

Что несовместимо с ценностью?

- Пренебрежительное отношение к языку и культуре других народов.
- Дискриминация, ущемление прав по национальному признаку.
- Религиозная, этническая и расовая нетерпимость.

Над чем стоит задуматься?

- Должны ли мы уважать традиции других народов, если они противоречат нашим традициям?
- Как поддерживать культуру и язык малочисленных народов?
- Как укрепить справедливый мир между народами?

Говорят участники Движения:

Евлоева
Алия Ибрагимовна, 15 лет
Республика Ингушетия

Активный участник мероприятий и проектов Движения Первых, занимается добровольческой деятельностью, организацией городских мероприятий в сфере межнационального диалога

Как ты понимаешь ценность «Единство народов России»?

– Ценность особенно актуальна в современном многонациональном мире, где важно уважать достоинство других народов, уметь находить общий язык с представителями разных культур и национальностей.

Почему эта ценность важна лично для тебя?

– Единство народов России необходимо для создания стабильной, процветающей и гармоничной страны. Оно способствует безопасности нашей страны, устойчивости различных сфер общества, а также сохранению культурного разнообразия. Когда все граждане объединены и работают вместе, они способны противостоять внешним и внутренним угрозам. Благодаря Движению Первых я нашла много новых друзей по всей стране, потому могу сказать, что Движение Первых объединяет!

Атаева
Полина Дмитриевна, 17 лет
Ставропольский край

Председатель Федерального Совета участников-обучающихся (Совет Первых), двукратный победитель Всероссийского конкурса «Большая перемена» (абсолютный победитель в вызове «Твори!»), участник ВФМ 2024 г., занимается добровольческой деятельностью, организацией городских мероприятий в сфере межнационального диалога

Как ты понимаешь ценность «Единство народов России»?

– Единство народов России — одна из самых важных ценностей в современном обществе и в нашем Движении. Она выражается в общих ценностях, стремлениях, радости, благосостоянии всех народов нашей многонациональной страны, в уважении к особенностям быта, к традициям каждого народа. Когда мы все смотрим в одном направлении и делаем общее дело, мы непобедимы. В этом и заключается смысл данной ценности.

Почему эта ценность важна лично для тебя?

– Во-первых, в моей семье есть люди разных национальностей, поэтому многие родственники следуют разным национальным традициям. Для меня важно знать и понимать, чем живут мои близкие, я уважаю их привычки и с интересом отношусь к их быту. Во-вторых, у меня есть друзья в каждом уголке нашей огромной страны, и данная ценность, безусловно, является фактором, влияющим на наше прекрасное отношение друг к другу и важное для каждого из нас общение.

Быкова
Дарья Олеговна, 16 лет
Сахалинская область

Секретарь регионального Совета Первых Сахалинской области, лидер направления «Спорт», председатель Совета Первых местного отделения МО ГО «Долинский», корреспондент регионального медиацентра Движения Первых Сахалинской области, участник молодёжной редакции «Классного Радио»

Как ты понимаешь ценность «Единство народов России»?

– Наша страна уникальна и многонациональна. Единство народов России — это ценность, способствующая укреплению страны, созданию гармоничного общества и развитию каждого народа. Благодаря единству народов мы остаёмся сильной державой и смело смотрим в будущее.

Почему эта ценность важна лично для тебя?

– Для меня как гражданина России важно единство народов нашей страны, потому что оно является основой сильного и процветающего государства. Благодаря единству мы можем преодолевать трудности, развиваться, а также укреплять нашу национальную идентичность.

Заключение

Дорогой друг!

Ты узнал о ценностях Движения Первых — ценностях, которые не просто важны, а необходимы для формирования цельной личности, способной вдохновлять и вестиза собой других. Ценности ставят вопросы, ответы на которые мы ищем иногда всю жизнь, но именно этот постоянный поиск и даёт нам приверженность нашим ценностным ориентирам. Размышляя над вопросами этой книги вместе с наставниками и другими участниками Движения, ты сможешь расширить своё понимание ценностей, дополнить их примерами из своей жизни и жизни страны, помочь младшим понять смысл деятельности Движения Первых.

Ценности объединяют

Ценности объединяют, создавая крепкие и неразрывные связи между участниками Движения, детьми и взрослыми. Когда дети и взрослые разделяют общие идеалы жизни и достоинства, мечты и созидательного труда, дружбы и добра, они чувствуют себя частью чего-то большего, значимого и важного — частью общества, народа, страны.

Это единство укрепляет веру в себя и своих товарищей, побуждая к новым свершениям и достижениям. Взаимопомощь и взаимоуважение становятся неотъемлемыми элементами повседневной жизни, способствуя созданию гармоничного и справедливого общества.

Ценности вдохновляют

Осознавая важность крепкой семьи, патриотизма и служения Отечеству, мы стремимся внести вклад в процветание и благополучие нашей страны. Ценности исторической памяти и единства народов России пробуждают уважение к многогранной и богатой культуре нашей Родины и чувство гордости и ответственности за наследие, переданное нам предыдущими поколениями.

Ценности направляют

Каждая из рассмотренных в книге ценностей направляет нас в повседневной жизни, помогая принимать правильные решения в сложных жизненных ситуациях, взрослеть, осознавать себя гражданами, ценить настоящее и чувствовать ответственность за будущее. Воплощая ценности в своих поступках, мы учимся быть добрыми и справедливыми, строить крепкие и надёжные отношения, созидать, создавать и мечтать.

Пусть эти ценности станут путеводной звездой для каждого участника Движения Первых, вдохновляя на создание светлого, доброго и справедливого мира!

Следуй ценностям Первых!

Будь в Движении!

К великим делам

Первые

1